

REACHING FOR THE STARS

Da Maurizio Cattelan
a Lynette Yiadom-Boakye



From March 4th to June 18th
dal 4 marzo al 18 giugno

Palazzo Strozzi
piazza Strozzi, 2 **Firenze**
10-20 | **Thu** giovedì 10-23
055.2645155 - palazzostrozzi.org
€ 15/12/5

Works by: Maurizio Cattelan, Sarah Lucas, Damien Hirst, Lara Favaretto, Cindy Sherman, William Kentridge, Berlinde De Bruyckere, Josh Kline, Lynette Yiadom-Boakye, Rudolf Stingel.

Firenze

GIACOMETTI / FONTANA

La ricerca dell'assoluto
March 2nd to June 4th
dal 2 marzo al 4 giugno
Museo di Palazzo Vecchio
piazza della Signoria
Mon, Tue, Wed, Fri, Sat
lunedì, martedì, mercoledì, venerdì,
sabato 9-19
Thu giovedì 9-14
055.2768224 - musefirenze.it

LUCIO FONTANA

L'origine du monde
March 2nd to September 13th
dal 2 marzo al 13 settembre
Museo Novecento
piazza Santa Maria Novella, 10
Mon-Sun lunedì-domenica 11-20
closed on **Thursday** chiuso giovedì
055.2768224 - museonovecento.it
€ 9,50/4,50

I BRONZI DI RIACE

Un percorso per immagini
until March 12th
fino al 12 marzo
Galleria dell'Accademia
via Ricasoli, 58

8.15-18.50
closed on **Monday** chiuso lunedì
8.15am-6.50pm
055.098711
galleriaaccademiafirenze.it € 12/2

EMILIANO MAGGI

Songs and Spells
until March 13th
fino al 13 marzo
Museo Bardini via dei Renai, 37
Fri-Mon venerdì-lunedì 11-17
055.2342427 - musefirenze.it
€ 7/5,5

VENTURINO VENTURI

Materie 1941-1981
until March 17th
fino al 17 marzo
Galleria Il Ponte via di Mezzo, 42b
Mon-Fri lunedì-venerdì
10-13/15-19
055.240617 - galleriailponte.com

ERWIN WURM

Trans Formam
until March 18th
fino al 18 marzo
Galleria Poggiali via della Scala, 35a
Mon-Sat lunedì-sabato 10-13/15-19
055.287748 - galleriapoggiali.com

CARLO LEVI A FIRENZE

until March 19th
fino al 19 marzo
Sale Fabiani di Palazzo Medici
Riccardi via Cavour, 3
9-19 | closed on **Wed**
chiuso mercoledì
055.2760552
palazzomediciriccardi.it € 10/6

ESCHER



until March 26th
fino al 26 marzo
Museo degli Innocenti
piazza Santissima Annunziata, 13
9-19
055.2037122 - mostraescher.it
€ 17,50/15,50/8,50

DONNE IN EQUILIBRIO
until April 18th fino al 18 aprile
Museo Salvatore Ferragamo
piazza Santa Trinita, 5r
10.30-19.30
055.3562846
ferragamo.com/museo € 8/5

RUDOLF LEVY (1875 -1944)

until April 30th
fino al 30 aprile
Andito degli Angiolini
Palazzo Pitti piazza Pitti
Tue-Sun martedì-domenica
8.15 - 18.30
055.294883 - uffizi.it € 16/2

INSIDE BANKSY

Unauthorized Exhibition
until May 1st
fino al 1 maggio
Cattedrale dell'Immagine
piazza di Santo Stefano
Mon-Fri lunedì-venerdì 10-18.30
Sat & Sun
sabato e domenica 10-20
055.2989888 - insidiebanksy.it
€ 14/10/9

ELEONORA DI TOLEDO
E L'INVENZIONE DELLA CORTE
DEI MEDICI A FIRENZE

until May 14th
fino al 14 maggio

Palazzo Pitti piazza Pitti
fino al 19 marzo
Museo della Città di Livorno
piazza del Luogo Pio
Mon-Fri lunedì-venerdì 10-20
Sat & Sun sabato e domenica 10-22
0586.824551
museoellacittalivorno.it € 12/8

LIGHT, GAZE, PRESENCE

until June 4th
fino al 4 giugno
Museo Novecento
piazza Santa Maria Novella, 10
Mon-Sun lunedì- domenica 11-20
closed on **Thursday** chiuso giovedì
055.2768224 - museonovecento.it
€ 9,50/4,50

Livorno

BANKSY
REALISMO E CAPITALISMO

until March 19th
fino al 19 marzo
Museo della Città di Livorno
piazza del Luogo Pio
Mon-Fri lunedì-venerdì 10-20
Sat & Sun sabato e domenica 10-22
0586.824551
museoellacittalivorno.it € 12/8

Pisa

I MACCHIAIOLI
until March 19th
fino al 19 marzo
Palazzo Blu
lungarno Gambacorti, 9
Mon-Fri martedì- venerdì 10-19
Sat & Sun sabato e domenica 10-20
050.916950 - palazzoblu.it
€ 12/10/6

Siena

ENZO FIORE
Appropriazione
until April 10th
fino al 10 aprile
PALP Palazzo Pretorio Pontedera
piazza Curtatone e Montanara
Pontedera
Tue-Sun martedì-domenica 10-19
0587.468487
palp-pontedera.it € 8/6

Pistoia

ALTAN, CIPPUTI E LA PIMPA
Il mondo com'è...
e come dovrebbe essere
March 25th to July 30th
dal 25 marzo al 30 luglio
Palazzo Buontalenti via de' Rossi, 7
Wed-Sun mercoledì-domenica 10-19
0573.974267 - pistoiamusei.it
€ 10/7

Prato

• **SCHEMA 50**
until March 26th

fino al 26 marzo
• **MASSIMO BARTOLINI** Hagoromo
until May 1st
fino al 1° maggio
Centro Pecci
viale della Repubblica, 277
Thu-Sun giovedì-domenica 10-19
0574.5317 - centropecci.it € 10/7

DUE SECOLI DI TEXTILE
E FASHION DESIGN

until April 30th
fino al 30 aprile
Museo del Tessuto
via Puccetti, 3
Tue-Thu martedì-giovedì 10-15
Fri & Sat venerdì-sabato 10-19
Sun domenica: 15-19
0574.1837859 - museodeltessuto.it

Siena

VIVIAN MAIER
The self-portrait and its double

until March 16th
fino al 16 marzo
Santa Maria della Scala
piazza Duomo, 1
10-17
Sat & Sun sabato e domenica
10-19
0577.534571
santamariadellascala.com

**ESPOSIZIONE
INTERNAZIONALE FELINA
INTERNATIONAL FELINE SHOW**
March 25th & 26th
25 e 26 marzo
Ippodromo del Visarno
piazzale delle Cascine **Firenze**
10-19
ungattooperamico.it € 9/ 7
*The exhibition is dedicated
to cats from Italy and all over
the world. Many felines will
compete for the various titles
provided by the International
Championship.*

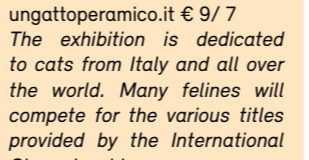

piazza dei Ciompi Firenze
FB/associazioneheyart

March 11th & 12th
11 e 12 marzo
TRUFFLE FESTIVAL
Sagra del tartufo marzuolo
Circolo Arci di Corazzano
San Miniato
0571.462804

March 12th, 19th, 26th
12, 19, 26 marzo
FIERA QUARESIMALE
parco delle Cascine **Firenze**
confcommercio.firenze.it

March 12th
12 marzo
FIERUCOLA
piazza del Carmine Firenze
lafierucola.org

March 18th & 19th
18 e 19 marzo
ANTIQUA MARKET
Indipendenza Antiquaria
piazza Indipendenza **Firenze**
055.27051

March 19th
19 marzo
FIERUCOLA DI SAN GIUSEPPE



piazza Santo Spirito Firenze
lafierucola.org

March 30th to April 2nd
dal 30 marzo al 2 aprile
FLORENCE CREATIVITY
Spazio espositivo La Cattedrale
via Pertini **Pistoia**
0573.371909

TOURISMA



March 24th to 26th
dal 24 al 26 marzo
**Salone dell'Archeologia
e del Turismo Culturale**
Palazzo dei Congressi
piazza Adua, 1 **Firenze**
tourisma.it

*Tourisma is an opportunity for
disclosure and comparison of
all initiatives related to com-
munication of ancient
Tourisma è una rassegna di di-
vulgazione e confronto di tutte
le iniziative legate alla comuni-
cazione del mondo antico.*

March 4th at 4 pm
4 marzo ore 16
ELISSO VIRSALADZE piano
Oistrakh Quartet
musiche di Schumann, Šostakovič
Teatro della Pergola
via della Pergola, 30
055.609012 - amicumusicafirenze.it

March 8th at 9 pm
8 marzo ore 21
ORCHESTRA DELLA TOSCANA
musiche di Mendelssohn, Britten,
Haydn
Teatro Verdi via Ghibellina, 99
055.2342722
orchestradellatoscana.it

March 10th at 8 pm
10 marzo ore 20
ORCHESTRA DEL MAGGIO
Daniele Gatti direttore
musiche di Vivaldi, Bach, Stravinskij
Teatro del Maggio
piazzale Vittorio Gui, 1
055.2779309 - maggiofiorentino.com

March 11th at 4 pm
11 marzo ore 16
PAUL LEWIS piano
musiche di Schubert
Teatro della Pergola
via della Pergola, 30
055.609012 - amicumusicafirenze.it

March 12th, 14th, 16th at 8 pm
March 19th and 26th at 3.30 pm
12, 14, 16 marzo ore 20
19 e 26 marzo ore 15.30

RAKE'S PROGRESS di Stravinskij
Orchestra e Coro del Maggio
Daniele Gatti concertatore e
direttore
Teatro del Maggio
piazzale Vittorio Gui, 1
055.2779309 - maggiofiorentino.com

March 13th at 8 pm
13 marzo ore 20
GRIGORY SOKOLOV piano
musiche di Purcell, Mozart
Teatro del Maggio
piazzale Vittorio Gui, 1
055.2779309 - maggiofiorentino.com

March 16th at 9 pm
16 marzo ore 21
ORCHESTRA DELLA TOSCANA
Gemma New direttore
musiche di Mendelssohn,
Beethoven, Brahms
Teatro Verdi via Ghibellina, 99
055.2342722
orchestradellatoscana.it

March 19th & 20th at 9 pm
19 e 20 marzo ore 21
**ORCHESTRA DA CAMERA
FIORENTINA**
Giuseppe Lanzetta direttore
Marco Lorenzini violino solista
musiche di Mendelssohn,
Beethoven
Auditorium Santo Stefano al Ponte
via Por Santa Maria
055.783374 - orchestrafiorentina.it

March 20th & 21th at 9pm
20 e 21 marzo ore 21
MANESKIN



Mandela Forum piazza Berlinguer
bitconcerti.it € 57,50/52/40/34,50

March 23rd at 8 pm
23 marzo ore 20
ORCHESTRA E CORO DEL MAGGIO
Zubin Mehta direttore
Kirsten MacKinnon soprano
Marie-Claude Chappuis
mezzosoprano
David Steffens basso-baritono
musiche di Bruckner
Teatro del Maggio
piazzale Vittorio Gui, 1
055.2779309 - maggiofiorentino.com

March 25th at 8.45 pm
March 26th at 4.45 pm
25 marzo ore 20.45
26 marzo ore 16.45
GREASE
Teatro Verdi via Ghibellina, 99
055.2122320 - teatroverdifirenze.it

March 26th & 27th at 9 pm
26 e 27 marzo ore 21
**ORCHESTRA TOSCANA
CLASSICA**
musiche di Mozart
Auditorium Santo Stefano al Ponte
via Por Santa Maria
055.783374 - toscanaclassica.com

March 28th at 8 pm
28 marzo ore 20
CARMEN di Bizet



ORCHESTRA E CORO DEL MAGGIO
Zubin Mehta
concertatore e direttore
Teatro del Maggio
piazzale Vittorio Gui, 1
055.2779309 - maggiofiorentino.com

March 28th at 8.45 pm
28 marzo ore 20.45
GIULIETTA E ROMEO
Teatro Verdi via Ghibellina, 99
055.2122320 - teatroverdifirenze.it
Performance by Balletto di Roma.

ORCHESTRA DA CAMERA FIORENTINA

AUDITORIUM DI SANTO STEFANO AL PONTE
Via Por Santa Maria, Ponte Vecchio

**INAUGURAZIONE STAGIONE
ORCHESTRA DA CAMERA FIORENTINA**

domenica 19 e lunedì 20 marzo ore 21
ORCHESTRA DA CAMERA FIORENTINA
CORO HARMONIA CANTATA
Giuseppe Lanzetta direttore
Marco Lorenzini violino solista

musiche di Mendelssohn, Beethoven

March 29th at 9 pm
29 marzo ore 21
ORCHESTRA DELLA TOSCANA
Andrew Litton direttore
musiche di Mendelssohn, Brahms
Teatro Verdi via Ghibellina, 99
055.2342722
orchestradellatoscana.it

March 30th at 8.45 pm
30 marzo ore 20.45
WIZARD OF OZ
Teatro Verdi via Ghibellina, 99
055.2122320 - teatroverdifirenze.it

March 30th at 8 pm
30 marzo ore 20
LA TRAVIATA di Giuseppe Verdi
Orchestra e Coro del Maggio
Zubin Mehta direttore
Teatro del Maggio
piazzale Vittorio Gui, 1
055.2779309 - maggiofiorentino.com

March 30th to April 7th
dal 30 marzo al 7 aprile
FLORENCE KOREA FILM FEST



Cinema La Compagnia
via Cavour, 50r
055.5048516 - koreafilmmfest.com

ORCHESTRA DA CAMERA FIORENTINA

AUDITORIUM DI SANTO STEFANO AL PONTE
Via Por Santa Maria, Ponte Vecchio

TOSCANA CLASSICA

domenica 26 e lunedì 27 marzo ore 21
ORCHESTRA TOSCANA CLASSICA
Amedeo Ara direttore
Jacopo Lisanti flauto | **Letizia Lazerini** arpa
Davide Guerrieri oboe
Francesco Darmanin clarinetto
Gianni Calona corno | **Vincenzo Felicioni** fagotto

musiche di W. A. Mozart

ORCHESTRADACAMERAFIORENTINA.IT TOSCANACLASSICA.COM

GIACOMETTI
FONTANA
La ricerca dell'assoluto

02.03 — 04.06.2023
MUSEO DI PALAZZO VECCHIO, FIRENZE



WWW.INFORMACITTA.NET

TUTTO
CON
TE

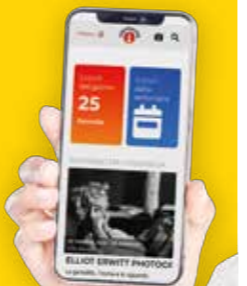

informacitt*a*
**FLORENCE
MAP**

Marzo - March 2023

Esposizione
internazionale
felina

25-26 MARZO
ORE 10:00 - 18:30

**FIRENZE
IPPODROMO
DEL VISARNO**
PIAZZALE DELLE CASCINE



INFO
cel 333 6522345
visarnocatfestival@gmail.com
www.ungattooperamico.it
www.facebook.com/espofelina

EVENTO AL COPERTO

UN GATTO PER AMICO
UNA GRANDE MOSTRA CON TANTI GATTI

TUTTO IL MONDO DEL GATTO: PRODOTTI, ACCESSORI E
ABBIGLIAMENTO A TEMA FELINO, CULTURA E CURIOSITÀ
OLTRE A ASSOCIAZIONI DI TUTELA.

TOURIST INFO POINTS
PUNTI INFORMAZIONI TURISTICHE
firenzeturismo.it
Via Cavour, 1r (E2) +39 055.290832 / +39 055.290833
Piazza Stazione, 4 (C3) +39 055.212245
Borgo Santa Croce, 4 (E4) +39 055.2691207

TRANSPORT
TRASPORTI
BUS Ataf - ataf.net | 800424500
TAXI +39 055.4390 - +39 055.4499
+39 055.4242 - +39 055.4798
Firenze Airport ph. +39 055 3061300 - aeroporto.firenze.it
Pisa Airport ph. +39 050 849111 - pisa-airport.com
trains trenitalia.com - italtreno.it

USEFUL NUMBERS
NUMERI UTILI
Health emergency 118
Carabinieri 112
police 113

FIRENZE PARCHEGGI
TEL. 055.50302209 - WWW.FIRENZEPARCHEGGI.IT

- Stazione Santa Maria Novella - P.zza della Stazione (C3)
San Lorenzo / Mercato Centrale
Piazza del Mercato Centrale - Ingresso da Via S. Antonino (D3)
Sant'Ambrogio - Piazza Lorenzo Ghiberti (G4)
Beccaria - Piazza Cesare Beccaria (H4)
Parterre - Via Madonna Della Tosse, 9 (F1)
Stazione Fortezza Fiera
Fortezza da Basso, Piazzale Caduti nei Lager (C1)
Porta al Prato/Stazione Leopolda
Piazzale della Porta al Prato (A2)
Oltrarno - Parcheggio Calza Oltrarno (B6)
Stazione Binario 16 - Piazzale Montelungo (C2)

SUPPLEMENTO A: INFORMACITTÀ N° 3/2023
Periodico di informazione culturale Registrazione
Tribunale di Firenze N°4730 del 15.10.1997 Editore Firenze Pubblicità snc
Direzione, Redazione e Pubblicità via San Gallo, 121r - Firenze
tel. 055.4630600 - informacitta.net
Direttore responsabile Maria Paternostro - mariapat@informacitta.net
Hanno collaborato a questo numero: Silvia Minelli, Ivan Politi
Grafica Alessandro Naldi - grafica@informacitta.net
Distribuzione Firenze Pubblicità snc Stampa Polistampa - Firenze

Informacittà Segui su...
WWW.INFORMACITTA.NET
INFORMACITTA.NET
INFORMA_CITTA_TOSCANA



STREET INDEX

Table listing street names and their corresponding grid coordinates (e.g., Acciaoli (Lungarno) C-D 4, Ghibellina (Via) E-F-G 4, etc.)



tourisma
SALONE ARCHEOLOGIA E TURISMO CULTURALE

Il più grande appuntamento tra passato e futuro

FIRENZE PALAZZO DEI CONGRESSI
24 - 26 MARZO 2023

Convegni | Mostre | Workshop
Archeolaboratori | Arte
Cinema | Spazi espositivi | Editoria
Realtà virtuale

INGRESSO LIBERO E GRATUITO
Info: +39 055 5062302 | info@tourisma.it | www.tourisma.it

Eventi organizzati da ARCHEOLOGIA VIVA, GIUNTI, and unicono firenze. Con il contributo di unicono firenze.



Foto in alto: Shutterstock / Foto in basso: Giuseppe Cabras e Valerio Ricciardi